



## **VERBALE DI RIUNIONE PER L'AGGIORNAMENTO DATI DEL PIANO DI SICUREZZA CON L'ELABORATO**

### **“PIANO DI EMERGENZA COORDINATO”**

Il giorno 9 del mese di febbraio dell'anno 2021 alle ore 11,00 nel locale della presidenza della scuola Secondaria di Primo Grado plesso “G. Carducci” di San Cataldo, a seguito di convocazione verbale del D.S. si è tenuta la riunione per:

- esame ed approvazione dell'aggiornamento del piano di sicurezza e di evacuazione coordinato” del plesso “P. Balsamo”.

Sono presenti Il Dirigente Scolastico prof. Salvatore Parenti, il R.S.P.P. prof. Andrea Falzone e il'RLS sig. Michele Riggi .

Il D.S., aperta la seduta, dà la parola all'RSPP prof. Andrea Falzone che espone il contenuto del “Piano di emergenza coordinato” per il plesso “Balsamo condiviso tra la S.S. di primo Grado “G. Carducci” e il 2° Circolo Didattico di San Cataldo.

Il RSPP, premette che il plesso “P. Balsamo” prospiciente sulla via M. Cammarata è un immobile comunale condiviso dalla scuola Secondaria di Primo Grado “G. Carducci “ e la scuola dell'infanzia del 2° Circolo Didattico” di San Cataldo. A suo tempo, il Comune di San Cataldo ha assegnato alla Scuola Secondaria di Primo Grado “G. Carducci” l'intero immobile di nuova costruzione e una parte del vecchio plesso e precisamente: tutto il primo piano e parte del piano terra. Al 2° circolo è stato assegnato tutto il piano terra e il seminterrato, così come si evince dagli elaborati grafici. Lo spazio all'interno della recinzione che delimita la pertinenza scolastica di tutto l'immobile viene interamente condiviso.

Riguardo agli ingressi e gli accessi delle utenze dall'esterno, da anni il Secondo Circolo entra nel cortile di pertinenza dal 1° cancello su via Monsignor Cammarata (in prossimità dell'Istituto R. Livatino) ed entra nella struttura dall'ingresso del vecchio plesso per utilizzare il piano terra. Il 2° circolo entra nel piano seminterrato dal 2° ingresso di via M. Cammarata e la Scuola Secondaria di Primo Grado entra dal terzo ingresso di via M. Cammarata in prossimità dell'ex struttura Fascianella “Nuova Civiltà” e accede tramite l'ingresso all'immobile dal plesso nuovo.

Tutto ciò premesso è utile precisare che per ragioni di sicurezza e logistiche, in sede di assegnazione dell'immobile ai due plessi si è convenuto di lasciare in comune la scala del plesso Vecchio, in comune per il tratto dal primo piano al piano terra, al fine di favorire l'evacuazione dalla biblioteca, dall'archivio e altri piccoli ambienti in prossimità di tale uscita. Resta in comune anche l'ascensore per salire al 1° piano per l'abbattimento barriere architettoniche. Per quanto riguarda gli spazi all'interno della recinzione del plesso scolastico, al fine di mantenere ordine e sicurezza, gli RSPP e i coordinatori delle due strutture scolastiche, hanno concordato di utilizzare gli spazi comuni in orario diversificato al fine di evitare assembramenti e garantire ordine e buona convivenza. Tra questi lo

spazio del cortile interno sia gli spazi esterni in occasione delle evacuazioni o di manifestazioni. Al fine di completare il Piano, è stato concordato di prevedere periodicamente una evacuazione programmata congiunta.

Tutto ciò premesso, i DS e gli RSPP hanno convenuto e concordato nella necessita di aggiornare il piano di emergenza di ogni istituzione scolastica con un documento specifico per gli spazi comuni. A tal fine l'RSPP prof. Andrea Falzone congiuntamente all'RSPP del 2° Circolo Didattico prof. Riccardo Lo Brutto hanno aggiornato il piano di sicurezza con un ulteriore documento "Piano di emergenza coordinato" con allegate planimetrie per l'evacuazione per l'A.S. in corso 2020-2021.

Tutto ciò premesso, dopo un'ampia discussione e valutato il piano e le allegate planimetrie e le possibili soluzioni alternative i presenti approvano gli elaborati.

L'RLS Michele Riggi

R.S.P.P. prof. Andrea Falzone

Dirigente Scolastico prof. Salvatore Parenti







# PIANO TERRA

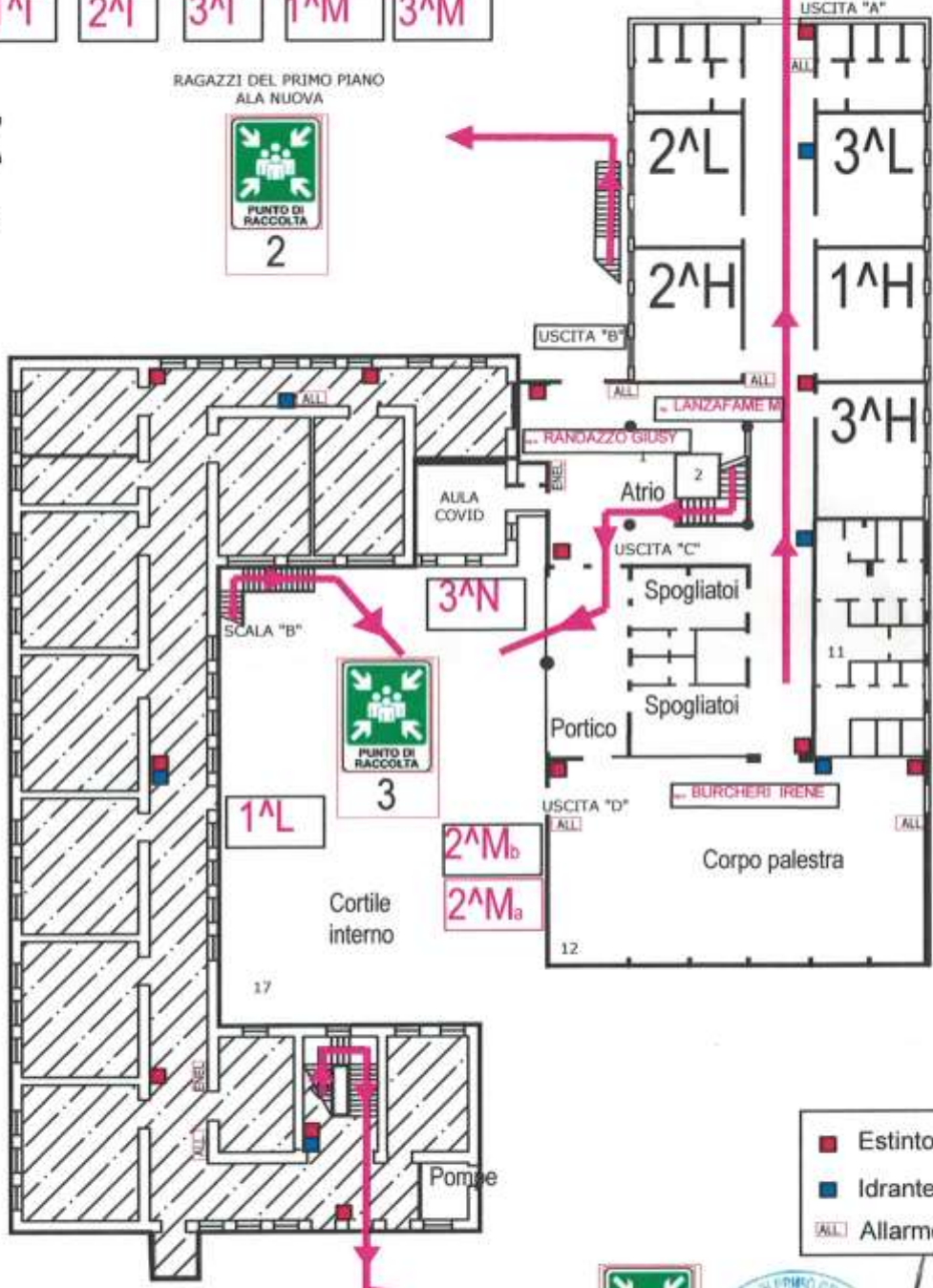

VIA MONS. CAMMARATA

RAGAZZI DEL PRIMO PIANO ALA NUOVA



- Estintore
- Idrante
- ALL Allarme



# PIANO PRIMO



1^A 2^A 3^A 1^M 3^M

RAGAZZI DEL PRIMO PIANO  
ALA NUOVA

VIA MONS.  
CAMMARATA

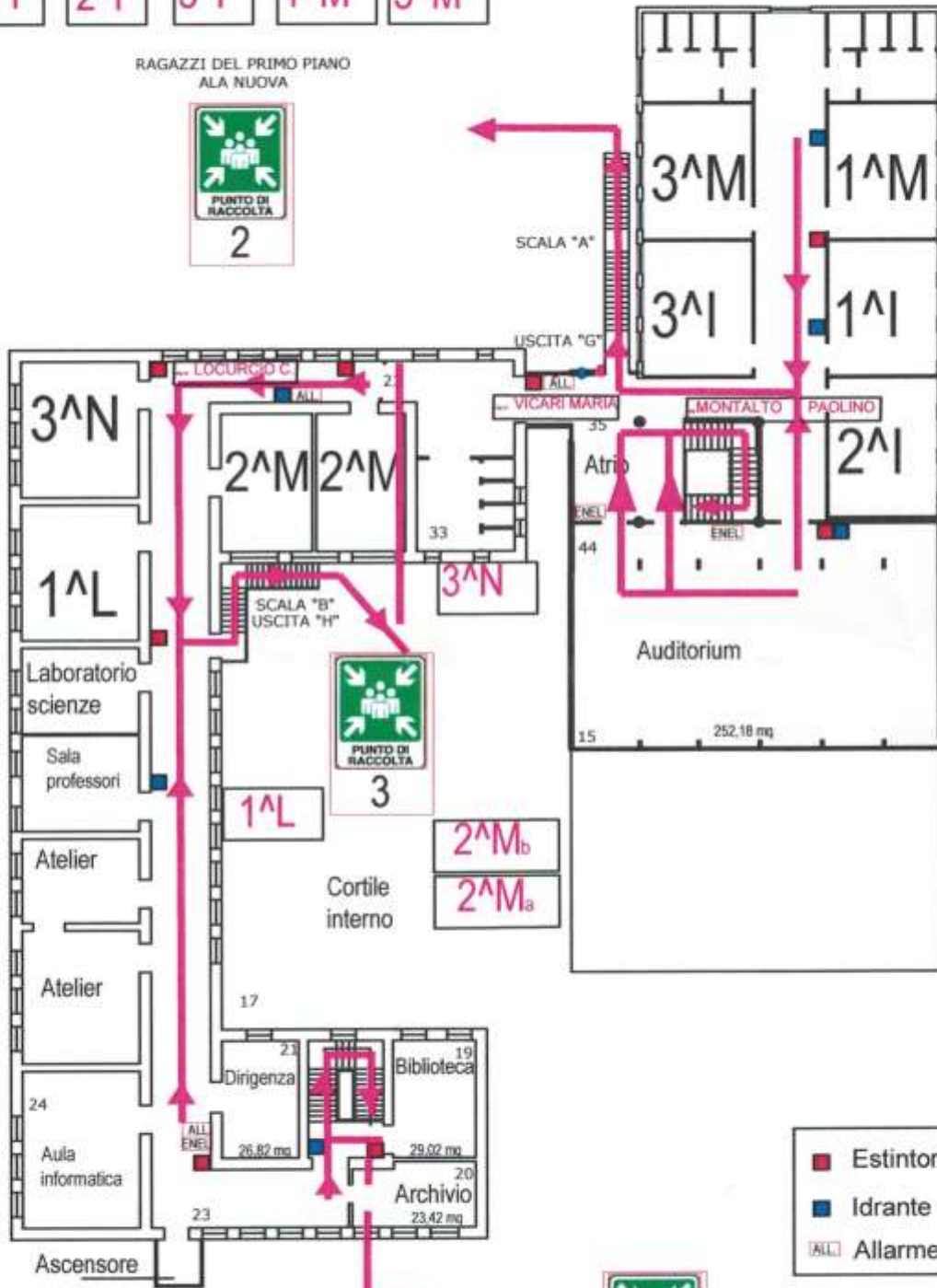

-  Estintore
-  Idrante
-  Allarme



*Handwritten signature*

