



Circ. 42 bis

6/10/2021

Ai genitori

Ai docenti

Al personale ATA

Al DSGA

Oggetto: Elezioni dei rappresentanti dei genitori del **18 Ottobre 2021**. **Convocazione del Consiglio di classe e convocazione delle elezioni** – Allestimento, accesso ai seggi e fasi elettorali.

In riferimento all'oggetto alle operazioni di voto per l'elezione dei rappresentanti dei genitori nei Consigli di classe, di seguito vengono fornite indicazioni circa le fasi elettorali che tengono conto della situazione emergenziale sanitaria.

Visto il regolamento dell'Istituto integrato dalle norme anti-Covid, le Assemblee di tutte le classi dell'Istituto si svolgeranno **lunedì 18 ottobre 2021 alle ore 15,00 in video-conferenza** su Meet per tutti i genitori degli alunni iscritti alle rispettive classi.

Il link per la video-conferenza attivo alle ore 15,00 è: ***elezioni*** seguito dalla classe e dalla sezione, **ad esempio: elezioni1A**.

L'assemblea di ogni classe sarà presieduta dal docente coordinatore o altro docente, in caso di impedimento, che condurrà il Consiglio per la trattazione dell'O.d.G.:

- illustrazione ed approvazione del Patto di corresponsabilità
- illustrazione dei compiti dell'Organo Collegiale;
- informazione su modalità di espressione del voto per l'elezione dei rappresentanti dei genitori e compiti degli stessi;
- informazione su modalità di costituzione componenti dei seggi di sezione con un componente per classe e modalità di espressione del voto.

Terminata la videoconferenza il presidente, il segretario e gli scrutatori si recheranno a scuola per la costituzione del seggio e l'apertura delle operazioni di voto.

I lavori dell'assemblea dureranno 75 minuti dalle 15.00 alle 16.15. Le operazioni elettorali saranno svolte dalle ore 16.30 alle ore 18.30.

Sul sito della scuola, a destra della home page, è stata creata una sezione contenente documenti e video informativi riguardo alle elezioni ed agli Organi Collegiali della scuola comunque raggiungibili con il seguente link . <https://www.carduccisancataldo.edu.it/elezioni-organi-collegiali-202021.html>

I seggi del plesso **“G. CARDUCCI”** saranno insediati nelle seguenti classi:

PIANO TERRA ingresso dal **“cancello 1”** “uscita “A” (ingresso principale), uscita dalla scala di emergenza “uscita D” **“cancello 2”** classi:

SEGGIO N° 1 – Classi 1-2-3 A

SEGGIO N° 2 – Classi 1-2-3 B

SEGGIO N° 3 – Classi 1-2-3 C

SEGGIO N° 4 – Classi 1-2-3 D

PIANO SEMINTERRATO ingresso portone accanto alla palestra Cancelli 4 (via Rosmini), uscita Cancelli 3 (via Padre Ventura) classi:

SEGGIO N° 5 – Classi 1-2-3 E

SEGGIO N° 6 – Classi 1-2-3 F

SEGGIO N° 7 – Classi 1-2-3 G

I seggi del plesso **“P. BALSAMO”** saranno insediati nelle seguenti classi:

PIANO TERRA ingresso dalla porta “USCITA “B” uscita dalla porta “USCITA “A”:

SEGGIO N° 1 – Classi 1-2-3 H

SEGGIO N° 2 – Classi 1-2-3 L

SEGGIO N° 3 – Classi 3 N

PIANO PRIMO ingresso dalla porta “USCITA “B” si salgono le scale interne fino al primo piano e si esce dalla porta “USCITA “G” Scala antincendio:

SEGGIO N° 4 – Classi 1-2-3 M

SEGGIO N° 5 – Classi 1-2-3 I

Al fine di rendere proficuo e positivo il necessario rapporto tra scuola e famiglia e rendere reale e produttiva la partecipazione alla gestione della scuola, si raccomanda vivamente la partecipazione.

I seggi saranno costituiti da tre genitori (un presidente e due scrutatori) che si renderanno disponibili durante le assemblee. È possibile costituire un solo seggio per corso, ma in tal caso andrà comunque compilato un verbale per ogni classe.

Il seggio opererà a norma dell’O.M. 215/91 e D.L. 297/94 e successive modifiche e integrazioni.

Al termine delle due ore di funzionamento, il seggio proseguirà con le operazioni di scrutinio e alla nomina dei rappresentanti eletti.

**Ringrazio anticipatamente i genitori che si renderanno disponibili per la costituzione dei seggi.
Prescrizioni e misure di prevenzione da infezione COVID 19 durante le fasi di voto**

• Per quanto riguarda l'accesso dei votanti, tutti i votanti dovranno attenersi rigorosamente alle misure di seguito indicate. Si fa comunque appello al senso di responsabilità di ciascun elettore riguardo al rispetto delle regole basilari di prevenzione quali:

- evitare di uscire di casa e recarsi al voto in caso di sintomatologia respiratoria o di temperatura corporea superiore a 37,5°C;

- non essere stati in quarantena o isolamento domiciliare negli ultimi 14 giorni;

- non essere stati a contatto con persone positive negli ultimi 14 giorni.

• I seggi saranno predisposti nelle aule sopra elencate in modo che ci siano almeno due metri di distanza tra i genitori.

• I collaboratori scolastici indicheranno il percorso per l'accesso ai seggi.

• Per evitare assembramenti, è consentito l'accesso ai seggi al massimo a due elettori contemporaneamente.

• Gli elettori devono indossare la mascherina, igienizzarsi le mani all'ingresso e prima del ritiro della scheda di voto; è consigliata l'igienizzazione anche dopo la riconsegna della scheda.

• Per l'eventuale riconoscimento da parte degli operatori del seggio, gli elettori possono abbassare la mascherina stando a due metri di distanza dagli scrutatori.

• È vietato sostare all'interno della scuola oltre il tempo necessario per le operazioni di voto.

• Tra gli elettori e gli scrutatori deve esserci almeno un metro di distanza.

• I locali devono essere regolarmente aerati e le superfici utilizzate pulite frequentemente.

• Gli scrutatori devono:

● indossare sempre la mascherina;

● mantenere una distanza di almeno un metro uno dall'altro e di almeno un metro dai singoli votanti; - igienizzarsi frequentemente le mani.

Si allegano planimetrie esplicative.

Il DSGA organizza il personale e la predisposizione logistica dei locali in modo da assicurare un ordinato svolgimento delle operazioni di voto, nel rispetto delle norme e delle misure di prevenzione ed alla igienizzazione dei locali dopo la conclusione delle votazioni. Il DSGA provvede alla fornitura degli elenchi dei votanti aggiornato.

I Docenti di riferimento che sovrintendono alle operazioni sono la Prof.ssa Falduzzi ed il Prof. Falzone.

Il Dirigente Scolastico

Prof. Salvatore Parenti

(firma autografa sostituita a mezzo
stampa – Art. 3, D.lgs n. 39/1993)

PLESSO "CARDUCCI"

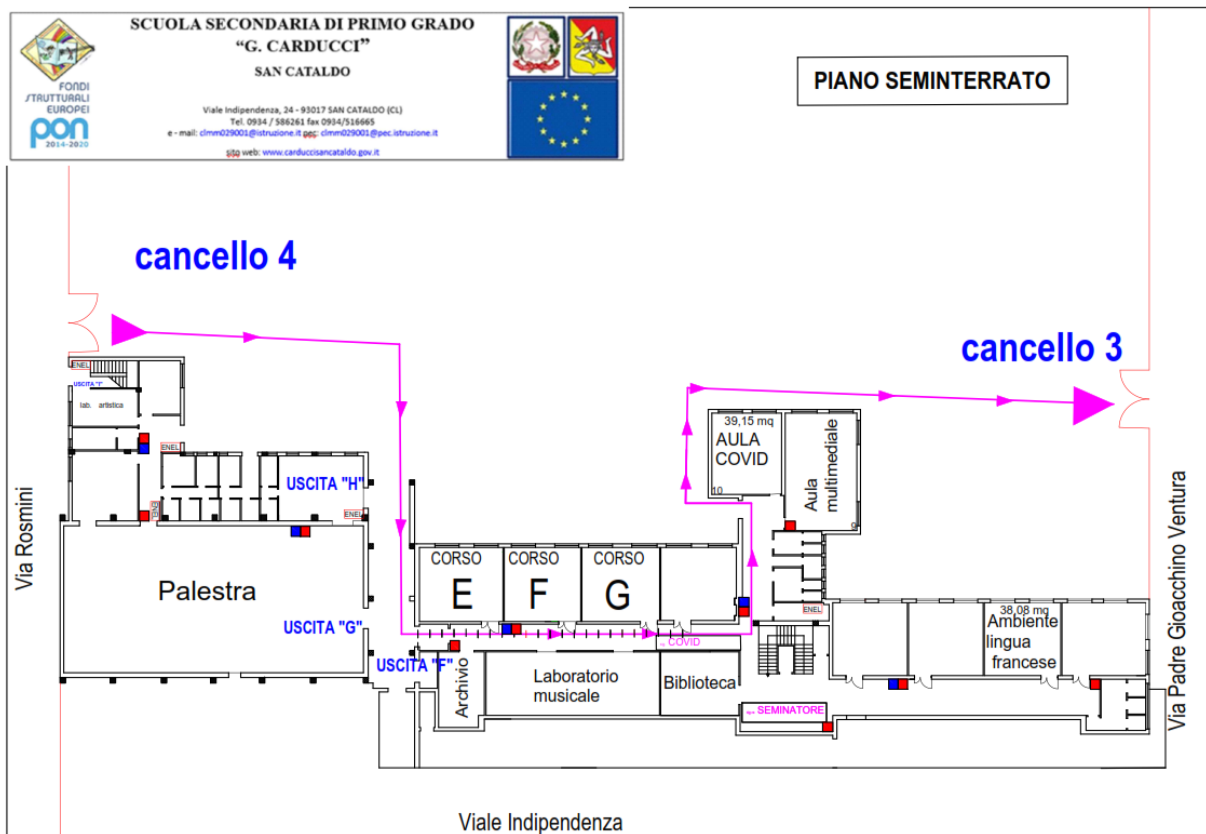
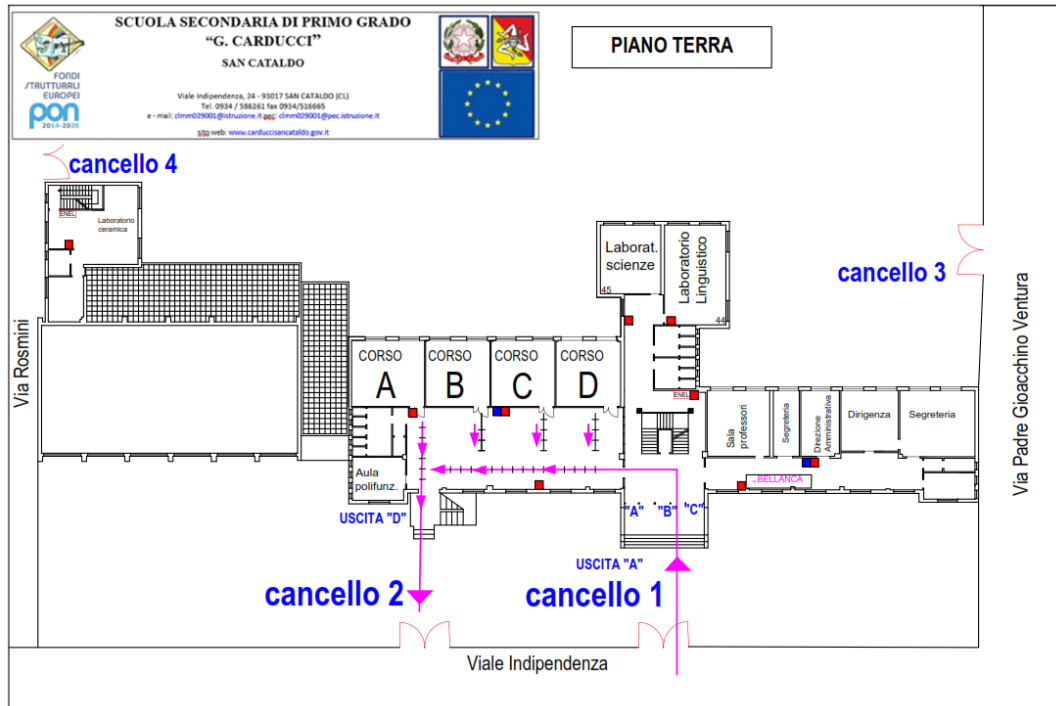

PLESSO “BALSAMO”

PIANO TERRA

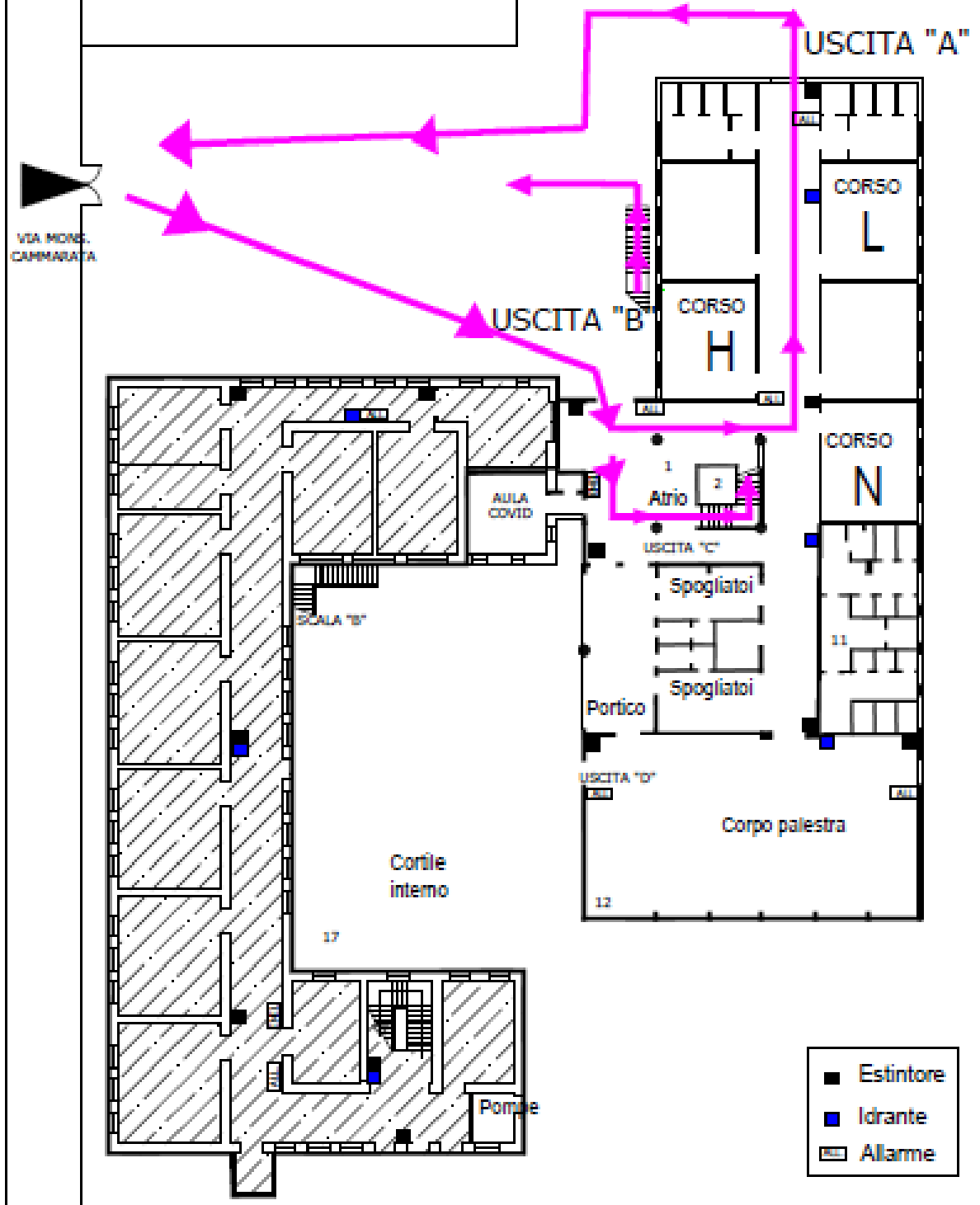

PIANO PRIMO

VIA MONC.
CAMMARATA

