



Circ. 47 bis

17/10/2020

Ai genitori

Ai docenti

Al personale ATA

Al DSGA

Oggetto: Elezioni dei rappresentanti dei genitori del 22 Ottobre 2020. **Convocazione del Consiglio di classe e convocazione delle elezioni** – Allestimento, accesso ai seggi e fasi elettorali.

In riferimento all'oggetto e vista la circolare del Ministero dell'Istruzione prot. n. 17681 del 02/10/2020 che si allega, di seguito vengono fornite le seguenti indicazioni che tengono conto della situazione emergenziale sanitaria.

Visto il regolamento dell'Istituto integrato dalle norme anti-Covid, le Assemblee di tutte le classi dell'Istituto si svolgeranno in video-conferenza su Meet per tutti i genitori degli alunni iscritti alle rispettive classi.

Il link per la video-conferenza attivo alle ore 15,00 è: **elezioni** seguito dalla classe e dalla sezione, ad esempio: **elezione1A** .

L'assemblea di ogni classe sarà presieduta dal docente coordinatore che condurrà il Consiglio per la trattazione dell'O.d.G.:

- illustrazione ed approvazione del Patto di corresponsabilità
- illustrazione dei compiti dell'Organo Collegiale;
- informazione su modalità di espressione del voto per l'elezione dei rappresentanti dei genitori e compiti degli stessi;
- informazione su modalità di costituzione componenti dei seggi di sezione con un componente per classe e modalità di espressione del voto.

Terminata la videoconferenza il presidente, il segretario e gli scrutatori si recheranno a scuola per la costituzione del seggio e l'apertura delle operazioni di voto.

**I lavori dell'assemblea dureranno 75 minuti dalle 15.00 alle 16.15. Le operazioni elettorali saranno svolte dalle ore 16.30 alle ore 18.30.**

Sul sito della scuola, a destra della home page, è stata creata una sezione contenente documenti e video informativi riguardo alle elezioni ed agli Organi Collegiali della scuola.

I seggi del plesso **G. CARDUCCI** saranno insediati nelle seguenti classi:

**PIANO TERRA** ingresso dal “cancello 2” “uscita “B” (ingresso principale), uscita dalla scala di emergenza “uscita D” “cancello 1” classi:

SEGGIO N° 1 – Classi 1-2-3 A

SEGGIO N° 2 – Classi 1-2-3 B

SEGGIO N° 3 – Classi 1-2-3 C

SEGGIO N° 4 – Classi 1-2-3 D

**PIANO SEMINTERRATO** ingresso portone accanto alla palestra Cancello 4 (via Rosmini), uscita Cancello 3 (via Padre Ventura) classi:

SEGGIO N° 5 – Classi 1-2-3 E

SEGGIO N° 6 – Classi 1-2-3 F

SEGGIO N° 7 – Classi 1-2-3 G

I seggi del plesso **P. BALSAMO** saranno insediati nelle seguenti classi:

**PIANO TERRA** ingresso dalla porta “USCITA “B” uscita dalla porta “USCITA “A”:

SEGGIO N° 1 – Classi 1-2-3 H

SEGGIO N° 2 – Classi 1-2-3 L

SEGGIO N° 3 – Classi 3 N

**PIANO PRIMO** ingresso dalla porta “USCITA “B” si salgono le scale interne fino al primo piano e si esce dalla porta “USCITA “G” Scala antincendio:

SEGGIO N° 4 – Classi 1-2-3 M

SEGGIO N° 5 – Classi 1-2-3 I

**Al fine di rendere proficuo e positivo il necessario rapporto tra scuola e famiglia e rendere reale e produttiva la partecipazione alla gestione della scuola, si raccomanda vivamente la partecipazione.**

I seggi saranno costituiti da tre genitori (un presidente e due scrutatori) che si renderanno disponibili durante le assemblee. È possibile costituire un solo seggio per corso, ma in tal caso andrà comunque compilato un verbale per ogni classe.

Il seggio opererà a norma dell'O.M. 215/91 e D.L. 297/94 e successive modifiche e integrazioni.

Al termine delle due ore di funzionamento, il seggio proseguirà con le operazioni di scrutinio e alla nomina dei rappresentanti eletti.

**Ringrazio anticipatamente i genitori che si renderanno disponibili per la costituzione dei seggi.**

## **Prescrizioni e misure di prevenzione da infezione COVID 19 durante le fasi di voto**

• Per quanto riguarda l'accesso dei votanti, tutti i votanti dovranno attenersi rigorosamente alle misure di seguito indicate. Si fa comunque appello al senso di responsabilità di ciascun elettore riguardo al rispetto delle regole basilari di prevenzione quali:

- evitare di uscire di casa e recarsi al voto in caso di sintomatologia respiratoria o di temperatura corporea superiore a 37,5°C;

- non essere stati in quarantena o isolamento domiciliare negli ultimi 14 giorni;

- non essere stati a contatto con persone positive negli ultimi 14 giorni.

• I seggi saranno predisposti nelle aule sopra elencate in modo che ci siano almeno due metri di distanza tra i genitori.

• I collaboratori scolastici indicheranno il percorso per l'accesso ai seggi.

• Per evitare assembramenti, è consentito l'accesso ai seggi al massimo a due elettori contemporaneamente.

• Gli elettori devono indossare la mascherina, igienizzarsi le mani all'ingresso e prima del ritiro della scheda di voto; è consigliata l'igienizzazione anche dopo la riconsegna della scheda.

• Per l'eventuale riconoscimento da parte degli operatori del seggio, gli elettori possono abbassare la mascherina stando a due metri di distanza dagli scrutatori.

• È vietato sostare all'interno della scuola oltre il tempo necessario per le operazioni di voto.

• Tra gli elettori e gli scrutatori deve esserci almeno un metro di distanza.

• I locali devono essere regolarmente aerati e le superfici utilizzate pulite frequentemente.

• Gli scrutatori devono:

- indossare sempre la mascherina;
- mantenere una distanza di almeno un metro uno dall'altro e di almeno un metro dai singoli votanti; - igienizzarsi frequentemente le mani.

Si allegano planimetrie esplicative.

Il DSGA organizza il personale e la predisposizione logistica dei locali in modo da assicurare un ordinato svolgimento delle operazioni di voto, nel rispetto delle norme e delle misure di prevenzione ed alla igienizzazione dei locali dopo la conclusione delle votazioni. Il DSGA provvede alla fornitura degli elenchi dei votanti aggiornato.

Il Dirigente Scolastico

*Prof. Salvatore Parenti*

(Firma autografa sostituita a mezzo stampa ai sensi dell'art. 3, D.lgs n. 39/1993)

# PLESSO "CARDUCCI"

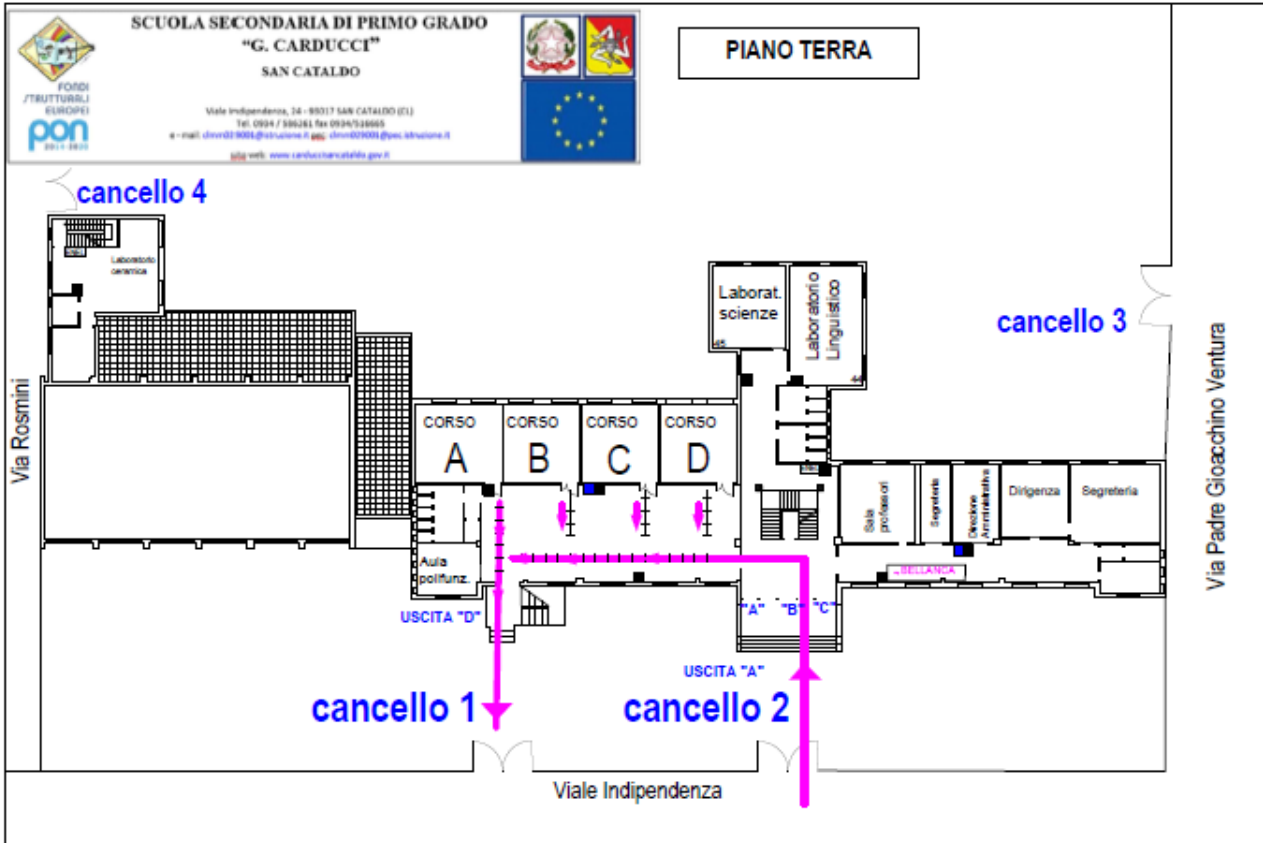

# PLESSO "BALSAMO"

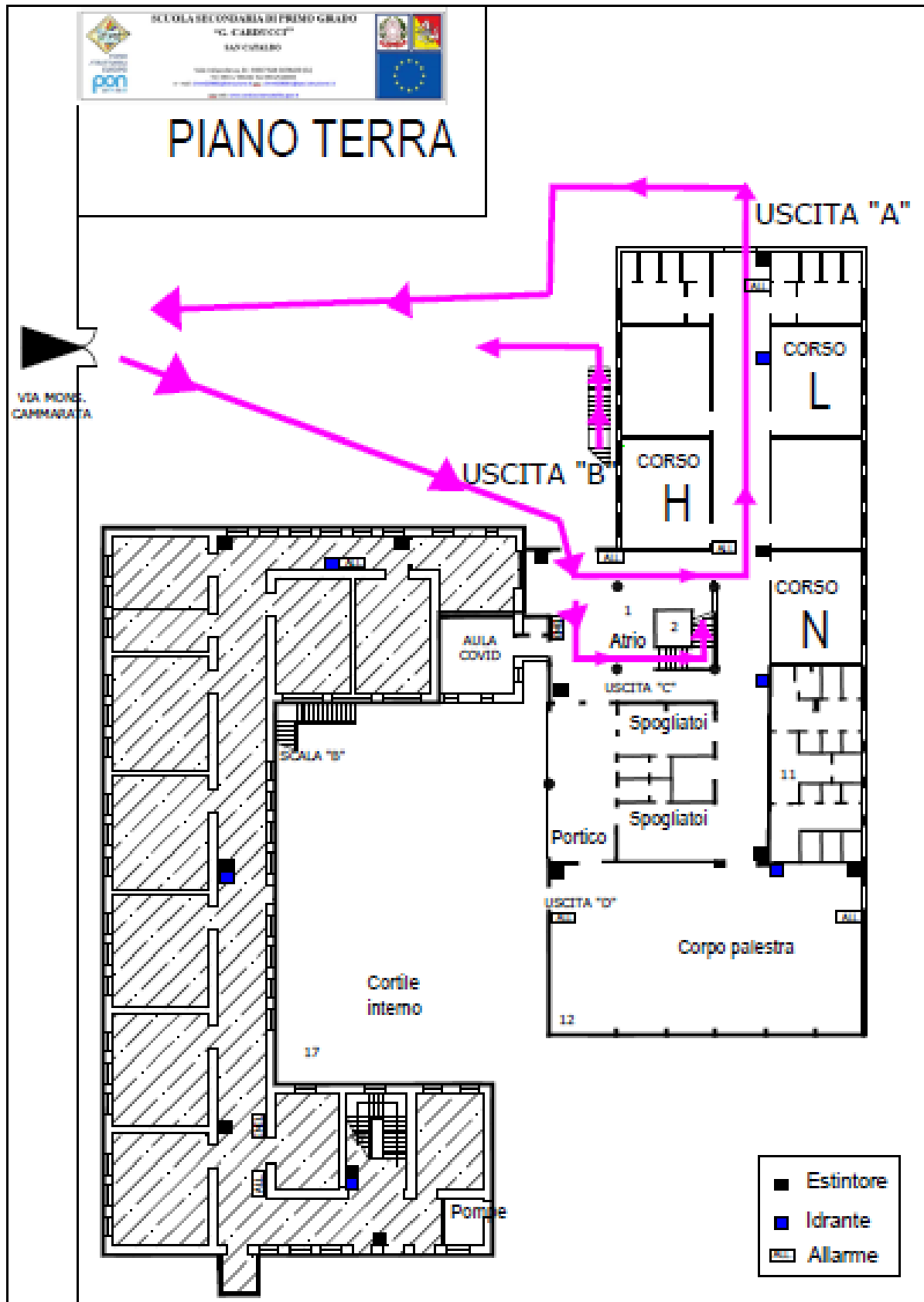

# PIANO PRIMO

VIA MONC.  
CARRARA TA

